

Varingskollen Skistadion

Kunstsneløype

Langrenn

2014-2015

Ferdigstilles sommer/høst 2015

Oversiktskart Varingskollen

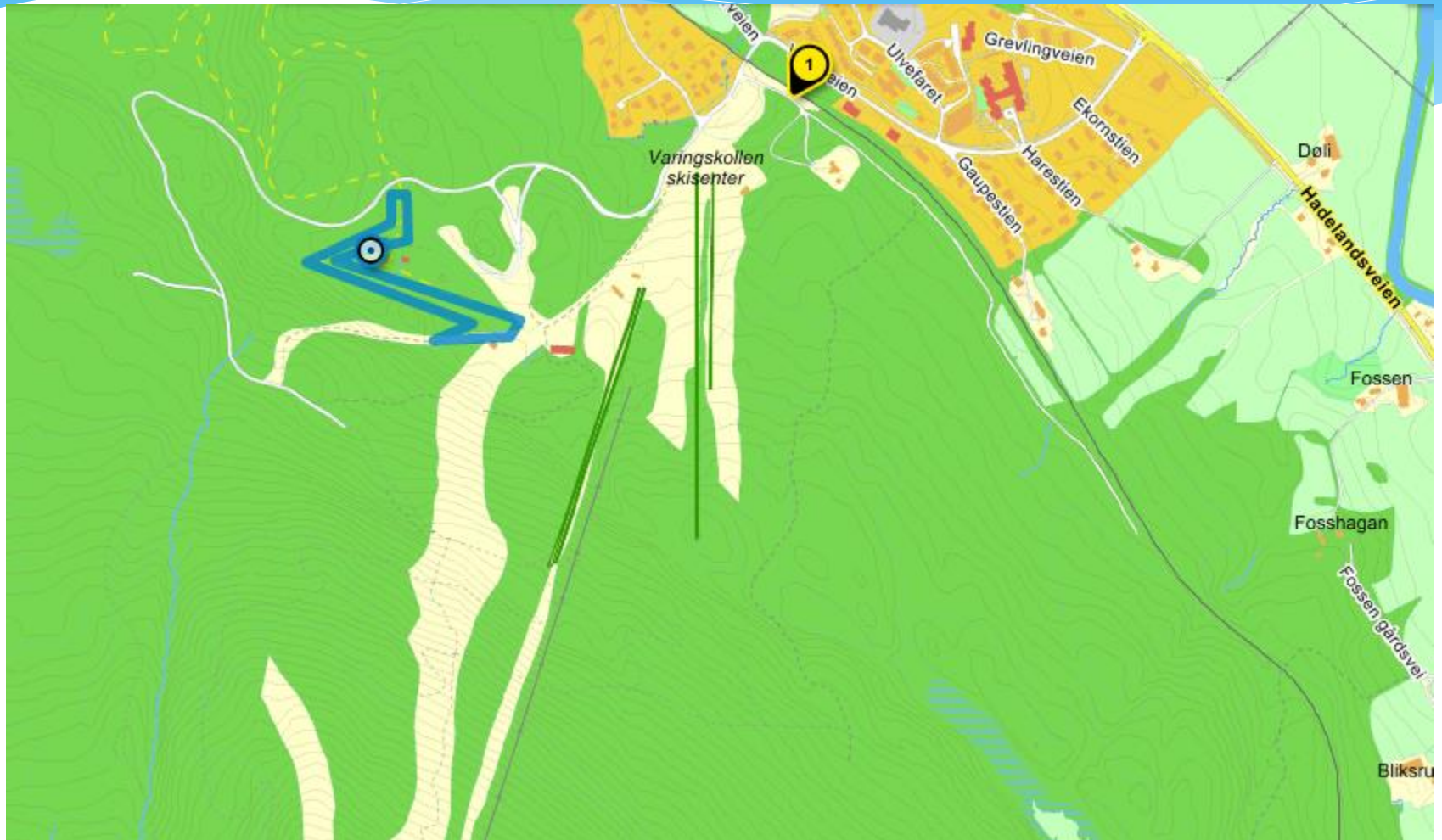

Løype 1km



Rørgate

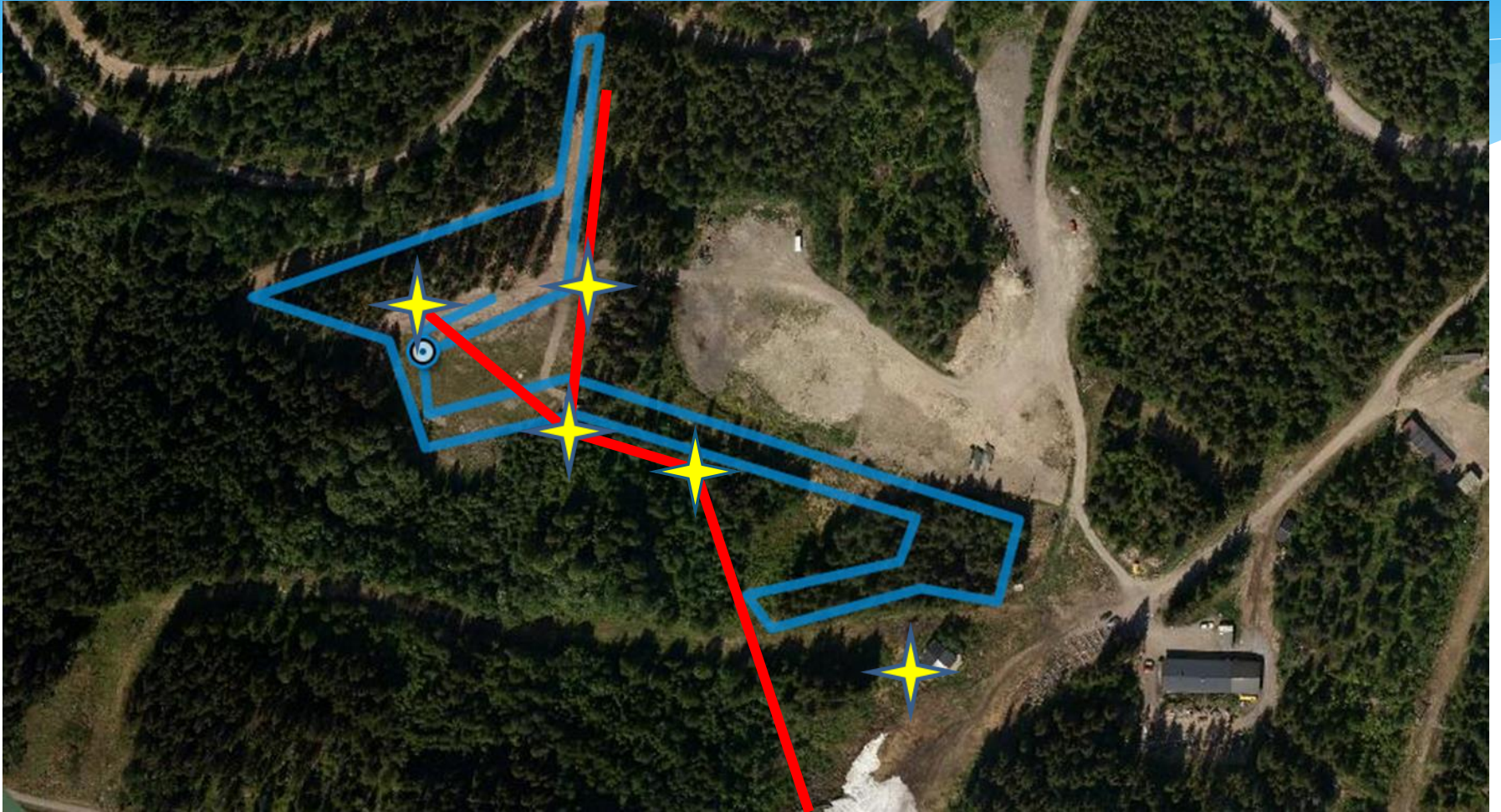

Rørgate

- * Total lengde 400m
- * Under bakken 200m
- * Uttak 5stk

Flerbruk

- * Bruke deler av alpinanlegget (målområdet)
- * Korte avstander fra vann/luft
- * Løype 1km
- * 2 skileikområder
- * Åpningsrenn langrenn

Investeringer

- * 5 Rørkanoner
- * 300m slanger 16x20m
- * 2 Viftekanoner
- * Kompressor?
- * Diverse utstyr

- * **Totalt sett så er budsjettet på ca. 2.000.000,-**

Driftskostnader/inntekter

- * **Utgifter:** Det er vanskelig å si noe eksakt om driftsutgifter FØR vi har kjørt et år med full drift. Så langt har det kun vært kortvarig prøvedrift, og ikke nok til at vi kan legge frem noen gode tall på dette.
- * **Inntekter:** Dette anlegget vil også kunne generere inntekter ved at det leies bort til andre klubber etc. Her vet vi heller ikke omfanget før vi har kjørt full drift en tid, og det vil selvfølgelig være avhengig av hvilken type vinter vi får også.