

Hakadal IL alpin

Prosjekt ny Skistue/ målhus
Varingskollen

2015 versjon 1.2

Forutsetninger for HIL sin realisering av ny skistue/målhus

HIL – støtter utbyggingen

- Positivt vedtak på Årsmøte 24. mars som innebærer opptak av byggelån og deretter konvertering til langsiktig lån

Tippemidler



- Idrettsfunksjonell forhåndsgodkjenning
- Tilsagn om Tippemidler (Prioritert prosjekt av Nittedal Idrettsråd 2015) Kr. 1.000.000,-

Ekstern støtte



- HIL får tilsagn om gaver/rabatter pålydende kr. 700.000 Johnsen & Stovner AS og Familiehytta AS
- HIL får tilsagn om fondsmidler fra Sparebank stiftelsen kr 200.000,-
 - HIL får tilsagn om fondsmidler fra Sparebank 1 stiftelsen kr. 400.000,-

Prosjekt ny skistue/målhus



Utvendig tegning av ny skistue/målhus – sett vestfra

Prosjekt ny skistue/målhus

Plassering av nytt bygg ved øvre parkering i Varingskollen



Prosjekt ny skistue/målhus

Varingskollen – målområde
Tidlig sommer 2014



Prosjekt ny skistue/målhuse



Fasade - nord



Fasade - vest

Prosjekt ny skistue/målhus

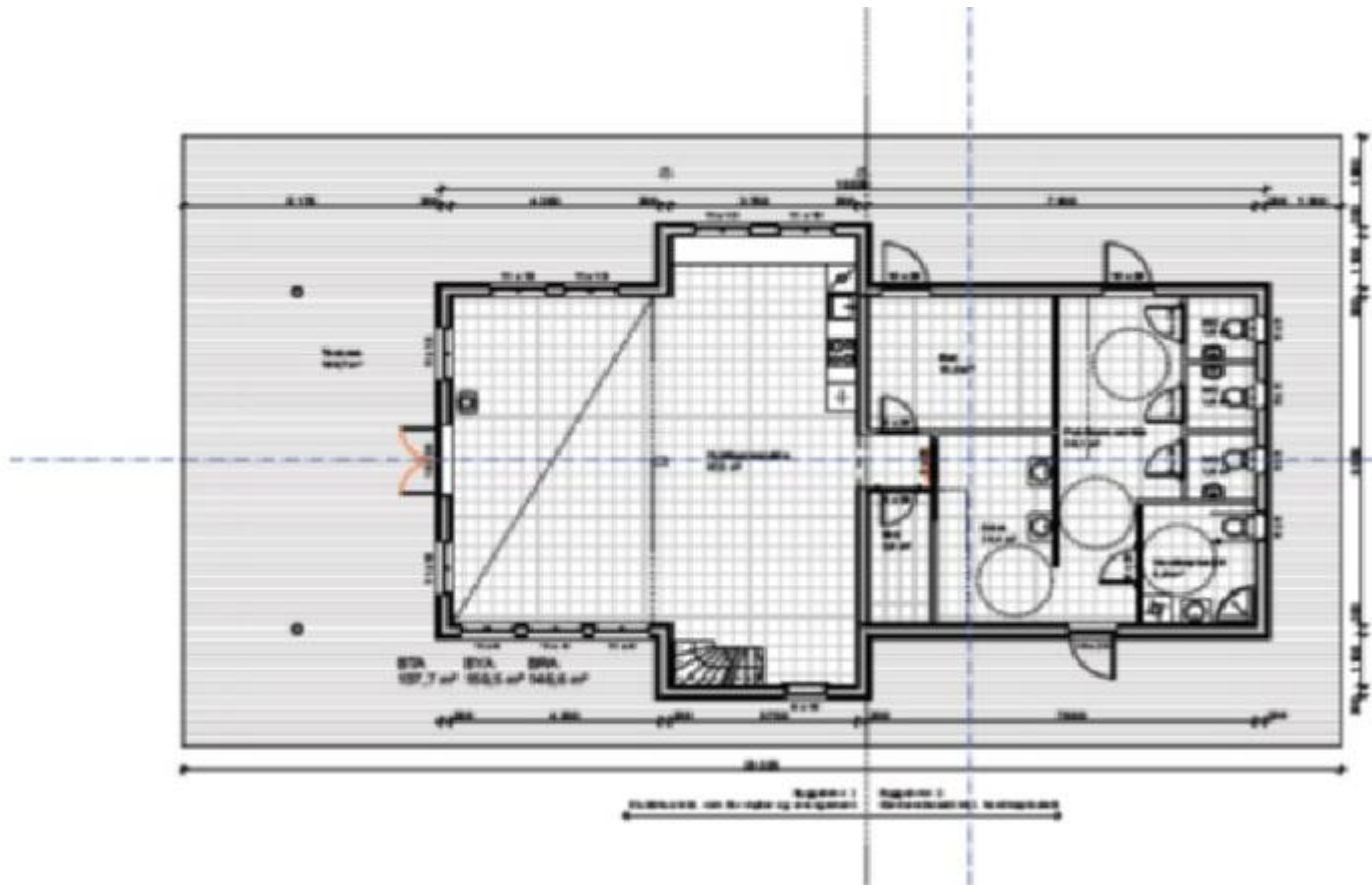

Innvendig tegning av ny skistue/målhus – 1. etg

Prosjekt ny skistue/målhus

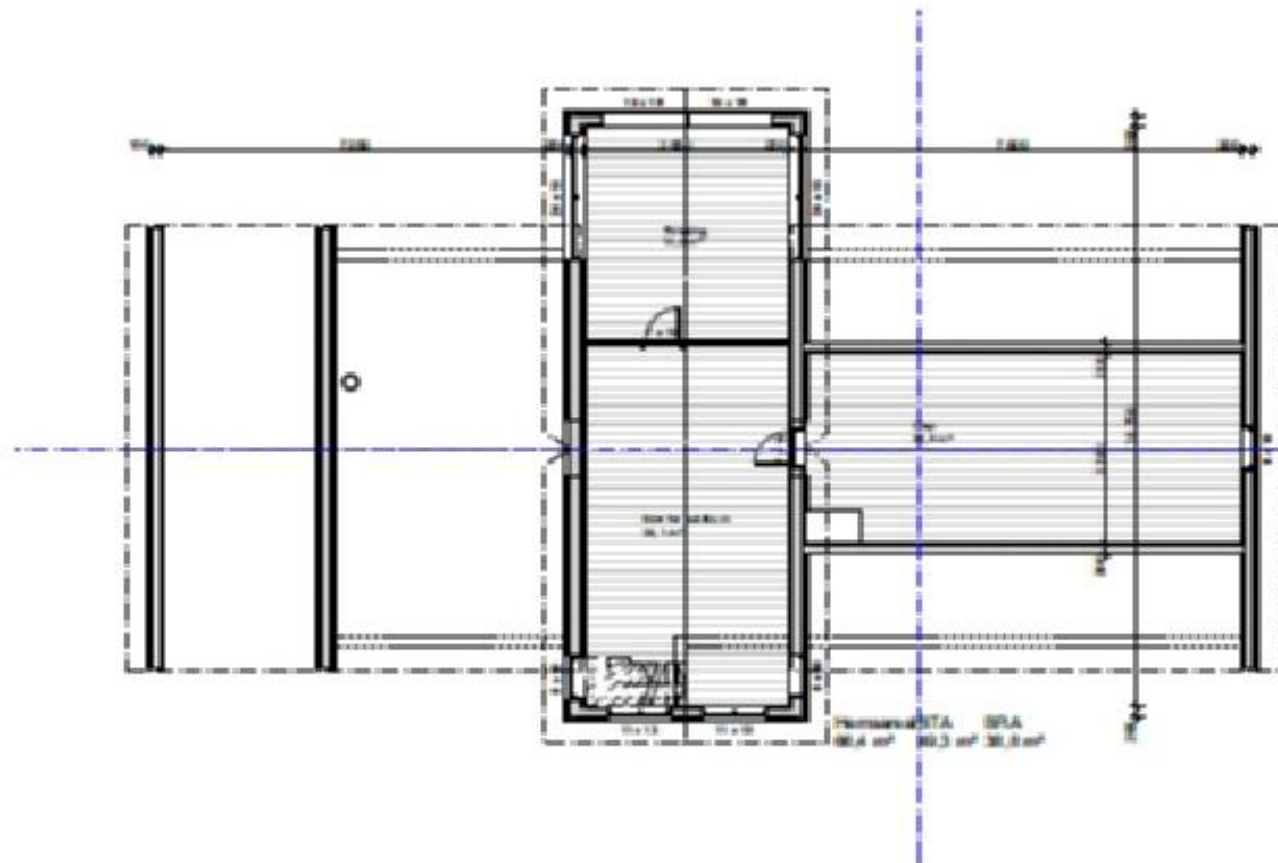

Innvendig tegning av ny skistue/målhus – 2. etg

Finansiering

Prosjekt ny skistue/målhus

FINANSIERING		Bilag	Sum	Likviditet		
1.	Søknadssum		1 000 000	800 000		
2.	Egenkapital	Kontoutskrift, 2030.....	230 000		(11 688)	
3.	Kommunalt tilskudd		778 875	623 100		
4.	Fylkeskommunalt tilskudd					
5.	Private tilskudd	Søknad SP1 Stiftelsen	400 000	200 000		
6.	Lån	Langsiktig	600 000			
7.	Dugnad		1 319 859			
8.	Gaver/rabatter	Familiehytta	350 000			
9.	Andre tilskudd	Sparebankstiftelsen	200 000			
10.	Tidligere spillemidler		-			
		SUM	4 878 734	1 623 100		
		Kostnad	4 867 047	3 197 188	Kostnad faktisk, å betale	
				1 574 088	Må tas fra kasse, evt byggelån	

Driftskostnader

Prosjekt ny skistue/målhus

Driftskostnader				
(estimat):				
Årlige driftskostnader				
Finansieringskostnader				35000
Strømutgifter / Varingskollen				25000
Kommunale avgifter (VA/feiing)				20000
Renhold				10000
Årlig avsetning vedlikehold				20000
Sum årlige drifts- og finansieringskostnader:				110000

Innstilling – opptak av lån

Byggelån

Opptak av byggelån med ramme inntil kr 1.700.000,- for igangsetting av prosjektet høst 2015.

Langsiktig lån

Konvertering til langsiktig lån med inntil kr 600.000,-