



Ekstraordinært Årsmøtet 2007

Onsdag 26. september 2007 kl 19.00

HIL`s klubbhus på Elvetangen

Saksliste er tilgjengelig på vår nettside (www.hakadal-il.no) og er gjort til kjenne gjennom Varingen to uker før møtet.

Dagsorden:

1. Konstituering
2. Ekstraordinære saker til behandling
 - 5.3 Prosjekt Lysløype trinn II – opptak av byggelån pålydende kr. 900 000,-
 - 5.4 Prosjekt Skate park – opptak av byggelån pålydende kr. 750 000,-

Styret i HIL

RESULTATREGNSKAP HAKADAL I.L HOVEDLAGET 31.08.2007

DRIFTSINNETEKTER

| | |
|------------------------------------|--------|
| Medlemsinntekter | 81 787 |
| Tilskudd fra Norges Idrettsforbund | 99 011 |
| Kommunale tilskudd | 57 280 |
| Sykkellarrangement | 22 500 |
| Holmenkollmasjen | 0 |
| Barnas Holmenkoldag | 69 444 |
| Julegrantenning | 0 |
| Salg historiebok | 4 350 |
| Sponsorinntekt Autonova | 12 500 |
| Nittedalsnett sponsor | 25 000 |
| Regn HSM Foreningen | 16 000 |
| Freerider | 4 000 |
| Dugnadsinntekt-skal videreføres | 80 000 |
| Utleie klubbhus | 10 100 |
| Utleie haller | 20 737 |
| Utleie baneanlegg | 45 706 |
| Leieinntekter lysløypa | 10 000 |
| Nittedalsnett | 34 600 |
| Andre inntekte | 800 |

Sum driftsinntekter 593 815

DRIFTSKOSTNADER

| | |
|-------------------------|--------|
| Sykkellarrangement | 0 |
| Holmenkollmasjen | 0 |
| Barnas Holmenkoldag | 12 204 |
| Julegrantenning | 0 |
| Historiebok | 0 |
| Andre tiltak | 0 |
| Vi på sidelinjen | 6 158 |
| Fordeling av NIF midler | 0 |
| Leie av hall | 19 050 |
| Langrenn kostnader | 140 |
| Bygdeturnering fotball | 15 000 |
| Graving/Nittedalsnett | 24 000 |
| Dugnads utgifter | 62 500 |

Sum stevne-og aktivitetskostnader 139 052

| | |
|--------------------------|--------|
| Møtekostnader | 4 025 |
| Administrasjonskostnader | 0 |
| Medlemskostnader | 2 500 |
| Markedsførings tiltak | 0 |
| Annonser | 7 735 |
| Telefon, porto internett | 10 096 |
| Kontorrekvisita | 788 |
| Gaver | 3 005 |
| Diverse kostnader | 1 600 |

Sum administrasjons, møte og markedsføringskostn. 29 748

| | |
|------------------------------------|--------|
| Avskrivning klubbhus | 0 |
| Avskrivning baneanlegg | 0 |
| Lønninger vaktmester | 17 500 |
| Regnskapshonorar | 22 575 |
| Småanskaffelser klubbhus | 4 709 |
| Reparasjon og vedlikehold klubbhus | 0 |
| Lys, varme renovasjon klubbhus | 35 755 |
| Oppussing klubbhus | 77 088 |
| Forsikring | 17 550 |
| Snørydding og strøing Elvetangen | 0 |
| Kostnader lysløypa | 19 321 |
| Leie grunn lysløypa | 6 390 |
| Uteområde Elvetangen | 1 427 |

Sum anleggskostnader 202 295

Sum driftskostnader 571 094

| | |
|-------------------------|---------|
| Renteinntekter fotball | 11 786 |
| Rentekostnader lån | -20 805 |
| Purregebyr leverandører | -3 244 |
| Bank og kortgebyr | -8 500 |

Sum finansposter -11 663

ÅRSOVERSKUDD/ÅRSUNDERSKUDD (-) 209 038

| | | |
|-------------------|---|------------------|
| Prosjekt: | Lysløype i Varingskollen | Dato: |
| | Trinn II | 10.09.2007 |
| SAMMENDRAG | | |
| Kapittel | Spesifikasjon | Sum |
| 01.00 | Felleskostnader | Kr. 91 000 |
| 02.00 | Grunnarbeider | Kr. 446 400 |
| 03.00 | Elektro | Kr. 410 460 |
| 04.00 | Finish - Utstyr | Kr. 74 200 |
| | SUM | Kr. 1 022 060 |
| | 25% Merverdiavgift | Kr. 255 515 |
| | TOTAL SUM INKL. MVA. | 1 277 575 |
| | Spillemidler | 700 000 |
| | Rest å finansiere med egenkapital og lån | 577 575 |
| | Egenkapital på anleggskonto | 375 000 |
| | Låneopptak i banken | 202 575 |

FINANSIERING AV SKATEPARK

| | |
|----------------------|---------------------|
| Spillemidler | 250 000,00 |
| Komunal bidrag | 500 000,00 |
| Egeninnsats (dugnad) | 300 000,00 |
| | 1 050 000,00 |

Kommentarer til kostnadsoppsett:

På grunn av ulike grunnforhold vil kostnadene for grunnarbeidene for de forskjellige lokaliseringene for skateparken variere. Prosjektkostnad er beregnet for et prosjekt med gunstige grunnforhold.
Kostnadselementet "diverse/uforutsett" er avsatt for å dekke variasjoner ved ugunstigere grunnforhold.

Perspektiver på rulleanlegg i Hakadal

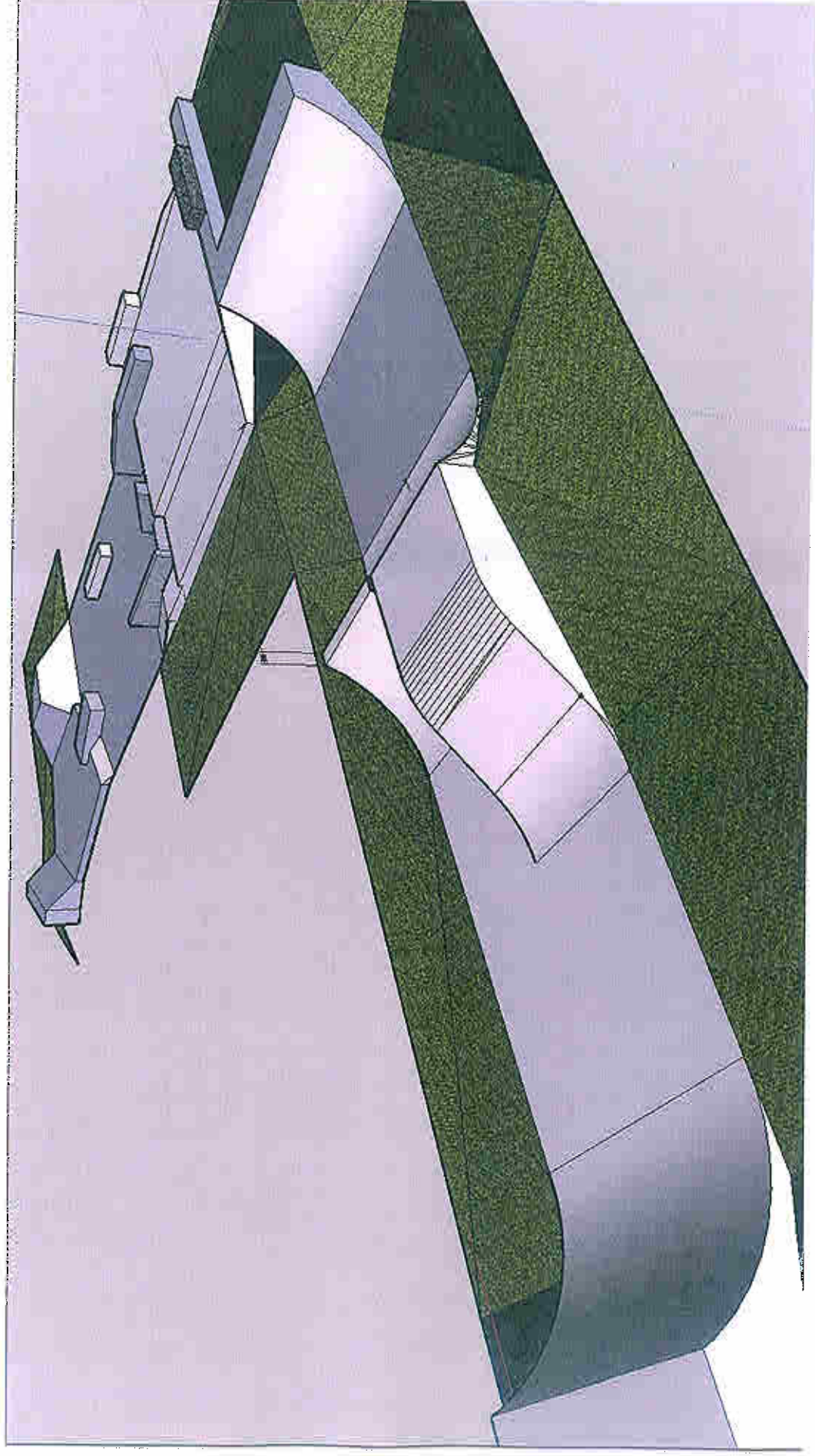

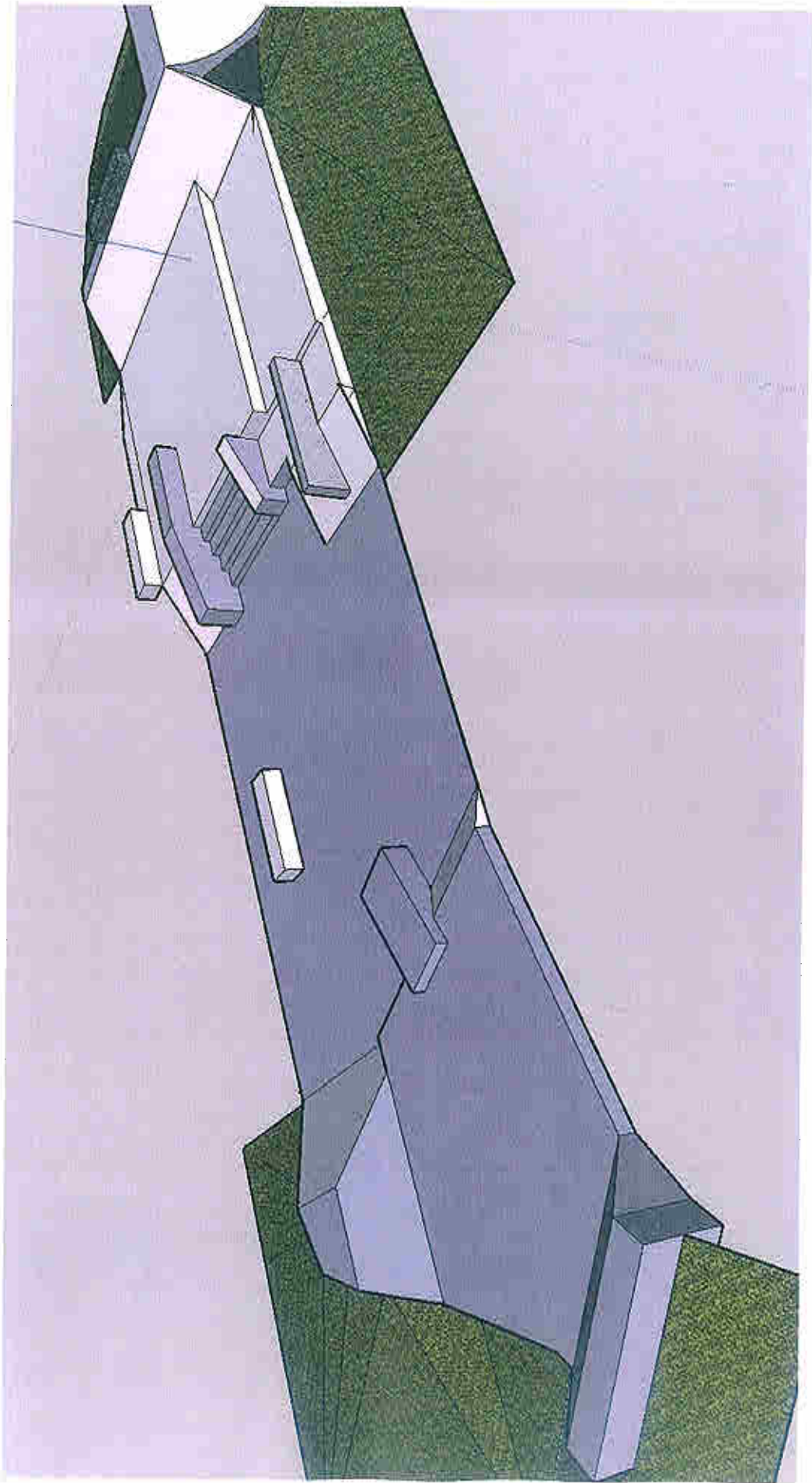

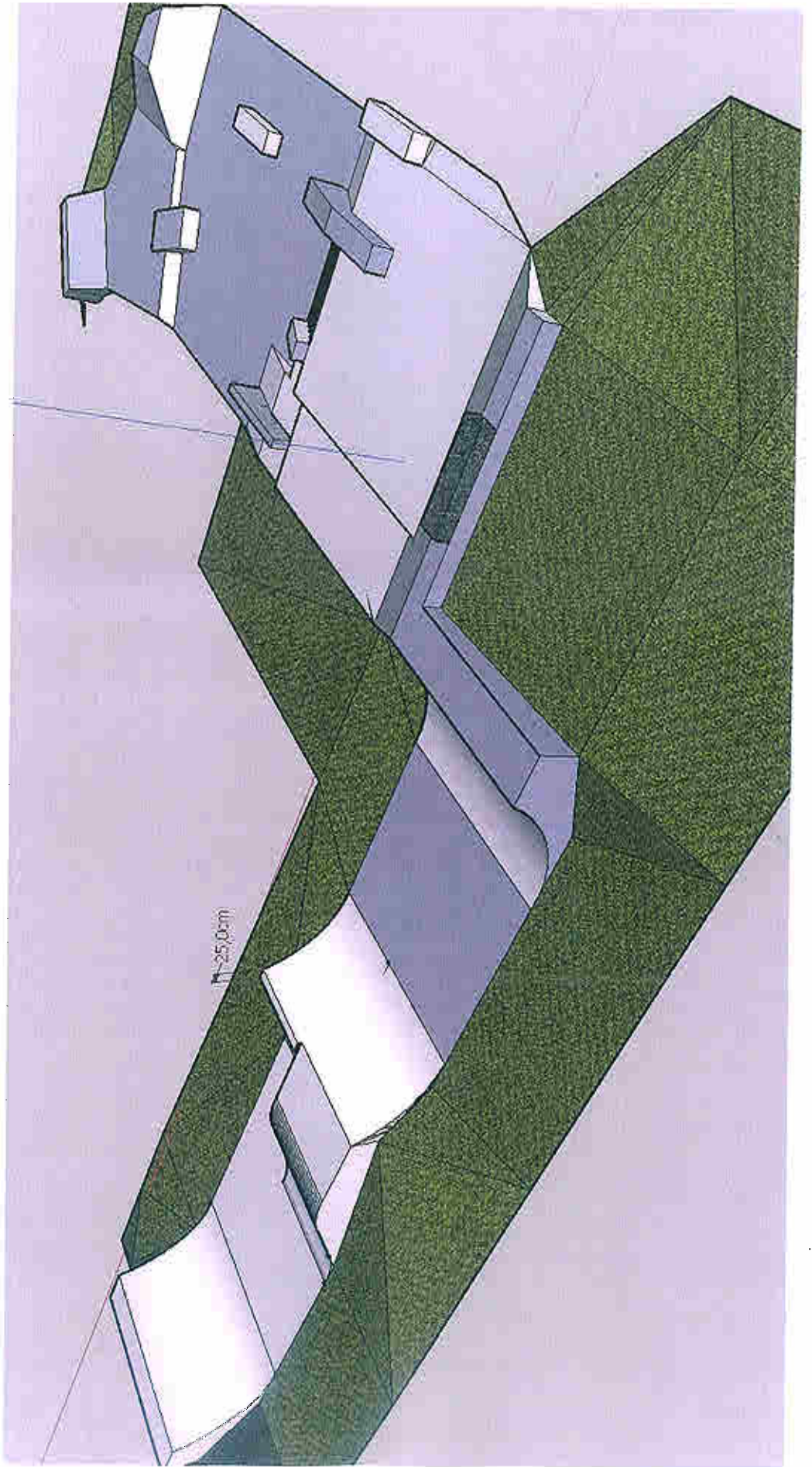

17.25.00m